BHU Banco Hipotecario del Uruguay	**ORGANIGRAMA** **BANCO HIPOTECARIO DEL URUGUAY**	**SF.PLE.05** **Versión 35** **Página 1 de 1**

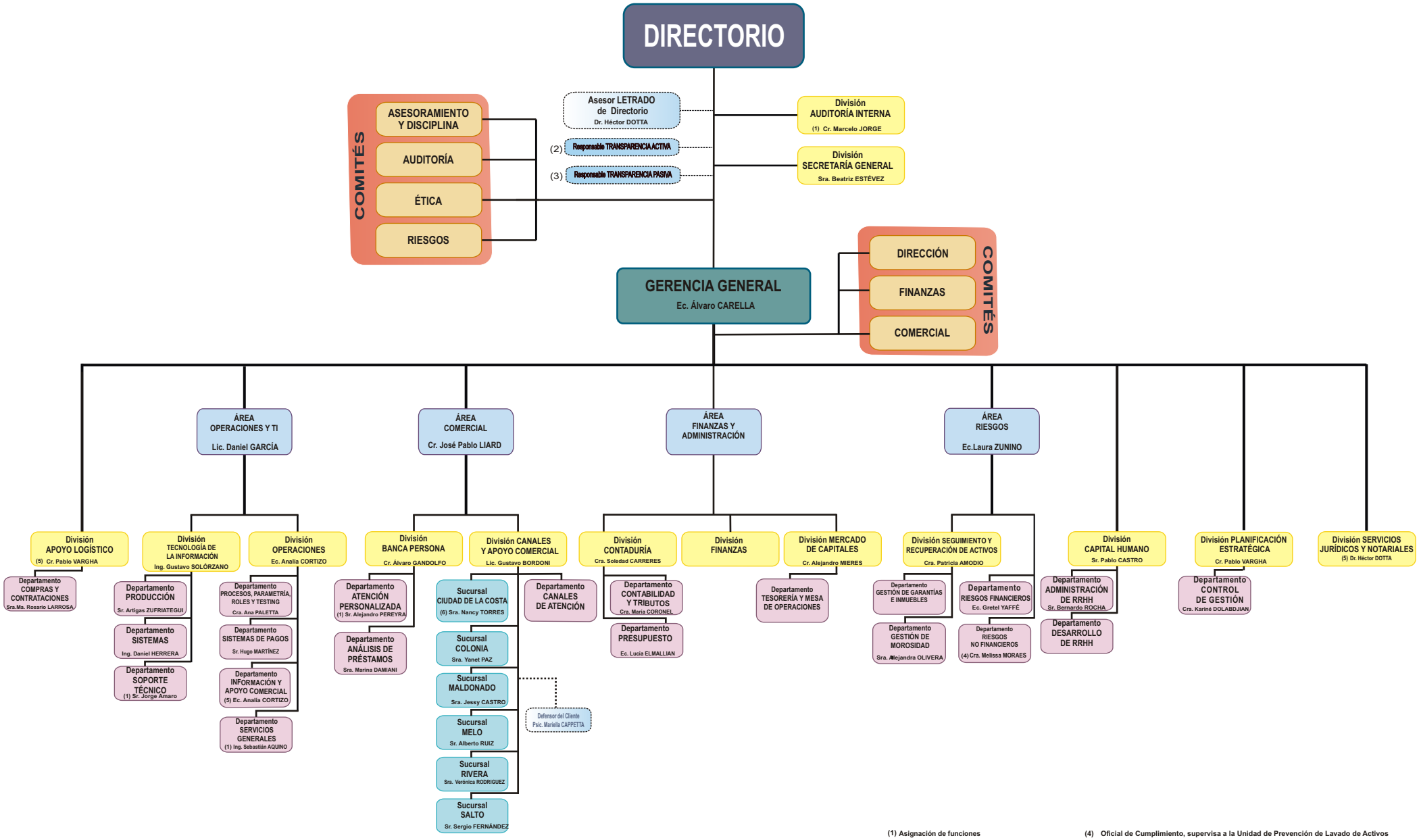

(1) Asignación de funciones
(2) Lic. Gustavo BORDONI / Ley 18381 - Dcr. 232/2010
(3) Dra. Flavia OLVEIRA / Ley 18381 - Dcr. 232/2010
(4) Oficial de Cumplimiento, supervisa a la Unidad de Prevención de Lavado de Activos
(5) Encargatura
(6) Subrogación de cargo